

bephila 2026

17.-19. Juli 2026 Bilaterale Wettbewerbsausstellung Deutschland-Schweden
in der Sparkassen-Arena Bernau am Ladeburger Dreieck, 16321 Bernau bei Berlin

Newsletter #18

(Juni 2026)

Die Sonderstempel und Umschläge der Bephila

Die Sonderstempel zu den Jubiläen



Das Event Team ist am 18.7. und 19.7.2026 vor Ort und führt diese Stempel mit

Die Umschläge zu den Jubiläen



Der Messe Umschlag (links) ist ab dem 2.7.2026 über die Versandstelle in Weiden erhältlich. Das Versandzentrum Weiden bietet diesen Umschlag auch in gestempelter Form an; verwendet wird dazu jedoch ausschließlich der „Erstverwendungsstempel Bonn“.

Der Umschlag der Königsserie (Gustav II. Adolf) ist auf der Ausstellung erhältlich, kann aber bereits jetzt über die Homepage bezogen werden.

Weitere Informationen finden Sie auf der Website der Ausstellung

<https://www.bephila.de>



Sie sammeln Ganzsachen, haben eine Heimatsammlung oder interessieren sich für Geschichte? Dann sind Bildpostkarten eine interessante Quelle für Sie!

Bildpostkarten sind amtlich ausgegebene Ganzsachen. Man sieht in ihren Bildern und erkennt im Text, was den Menschen wichtig war – wichtig zu zeigen und zu sagen, es wird sozusagen der Zeitgeist der Epochen lebendig.

Auf der Internetseite www.bpk-kataloge.de finden Sie die Handbücher und Kataloge aller jemals auf der Welt herausgegebenen Bildpostkarten und darüber hinaus der illustrierten Postkarten ganz Amerikas sowie (zum gratis-Herunterladen) einen Weltkatalog der Ganzsachen mit den Motiven Eisenbahn, Straßenbahn und Seilbahnen.

Folgende Handbücher und Kataloge sind erschienen und noch zu erhalten (www.bpk-kataloge.de):



Österreich*

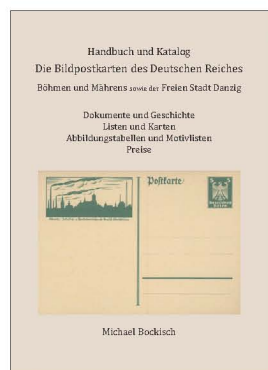

Deutschland* vor 1945



Deutschland* nach 1945

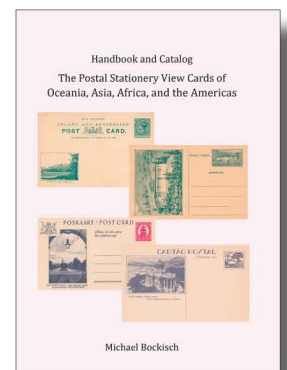

Die ganze Welt außerhalb Europas

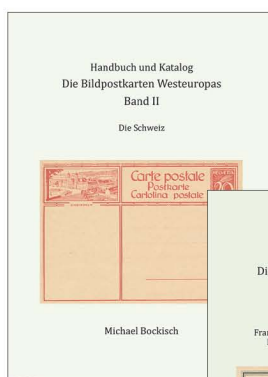

Westeuropa**
CEPT-Staaten ohne Jugoslawien

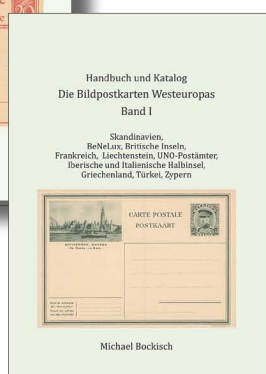

Osteuropa nicht-CEPT-Staaten mit Jugoslawien



Nur auf DVD:
Die illustrierten Postkarten Amerikas (keine Bildpostkarten)

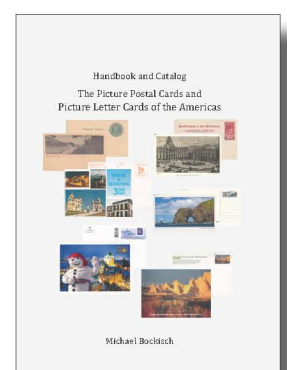

* auch als erweiterte Ausgabe von interaktiven PDF-Dateien auf DVD (deutsch und englisch) mit Abbildungen aller Karten zu erhalten; insgesamt über 5.000 Seiten.

** Der Teil Schweiz/Liechtenstein ist separat (ohne Buch) als interaktive PDF-Dateien mit über 1.350 Seiten und den Abbildungen aller Karten auf DVD zu erhalten.

Bestellungen gern an den Autor:

Prof. Dr. Michael Bockisch, Am Osterberg 11, 21266 Jesteburg oder per Email an: post@bpk-kataloge.de

bephila 2026

17 till 19 Juli 2026 Bilateral Frimärksutställning Tyskland-Sverige
i Sparkassen-Arena Bernau vid Ladeburger-Dreieck, 16321 Bernau nära Berlin

Nyhetsbrev nr 18

(Juni 2026)

Bephilas specialstämplar och kuvert

Jubileumsstämplarna



Evenemangsteamet är på plats den 18 och 19 juli 2026 och har dessa stämplat med sig

Jubileumsbrev



Mässans kuvert (till vänster) kan beställas från distributionscentralen i Weiden från och med den 2 juli 2026. Distributionscentralen i Weiden erbjuder även detta kuvert i stämplat utförande; dock används uteslutande stämpeln "Erstverwendungsstempel Bonn" för detta ändamål.

Kuvertet i kungsserien (Gustav II Adolf) finns att köpa på utställningen, men kan redan nu beställas via hemsidan.

Mer information finns på utställningens webbplats

<https://www.bephila.de>



bephila 2026

17-19 July 2026 Bilateral competition exhibition Germany-Sweden
in the Sparkassen-Arena Bernau at the Ladeburger Dreieck, 16321 Bernau near Berlin

Newsletter #18

(June 2026)

The special postmarks and envelopes from Bephila

The anniversary special postmarks



The event team will be on site on 18 and 19 July 2026 and will be handing out these postmarks

The anniversary covers



The trade fair envelope (left) will be available from 2 July 2026 via the Weiden dispatch centre. The Weiden dispatch centre also offers this envelope with a postmark; however, only the 'Bonn first-use postmark' is used for this purpose.

The cover of the Royal Series (Gustav II Adolf) is available at the exhibition, but can already be purchased via the website.

Further information can be found on the exhibition's website

<https://www.bephila.de>

